

くらしもっと



2024

vol.220

4 月号

LINE
公式アカウント



お友達登録は
こちらから



六日市中学校の枝垂れ桜

あたま
の
体操💡

■ なぞかけクイズ ■ ※答えは4面下

①発酵食品と掛けまして、吉賀町でインフラが整うと解く
その心は、() が良くなるでしょう。

②春の陽気とかけまして、モグラ叩きと解きます。

その心は、どちらも () するでしょう。

『くらしもっと』3月号に関する
誤植のお詫び・訂正のお知らせ

先月号に誤植がございました。深くお詫び申し上げますとともに、下記の通り訂正させていただきます。

表紙写真下 【誤】 題字コンテストに参加していただいた上高尻サロンの皆様

【正】 題字コンテストに参加していただいた下高尻サロンの皆様

令和6年度

事業計画にあたって

●令和6年度は左記に掲げる事項を重点的に取り組みます。

地 域住民のつながりづくりや地域の
互助力向上の取り組みは、重層的支援
体制整備事業を活用し、高齢者のみでなく
子どもたち・若い世代・外国人など、年代や
国籍にとらわれず、すべての住民を対象
としておこないます。特にこれまでも積極的
にすすめてきた「ちいさな集い事業」と「地域
お助け事業」にあたっては、地域住民が主体的
におこなえるよう支援します。

近 年、災害が大規模化・頻発化しており、
いつどこで甚大な災害が発生するか
わからない状況です。災害福祉の重要な支援
活動である、災害ボランティアセンターの
迅速な立ち上げと円滑な運営に向けて、
県社協や地域の方と協働しながら訓練を
おこないます。福祉避難所に指定されている
特別養護老人ホームみらく苑・とびの苑
において、入居者の安全を確保しつつ、どの
ように福祉避難所を運営していけばよいか、
町の方針に従い運営マニュアルを作成します。
また、定期的に法人の防災計画や事業所の
BCPを見直していきます。

よ しか病院や介護医療院が開設され、在宅療養
が積極的にすすめられることとなります。
社協の強みをいかし、地域住民がどのような介護
サービスを必要としているかを客観的に把握し、
社協に求められる福祉サービスの形に見直して
いきます。

人 □減少が進み、人材確保が困難となる中、
定年退職前の職員及び60歳以上の職員に、
今後の働き方についての聞き取りをおこない、
職員減少に対応するための職員採用計画を策定
します。人材確保にあたっては、外国人の介護
人材や吉賀町の魅力を活かした都市部のターナー
者の積極的な獲得、また社会福祉連携推進
法人制度を活用した人事交流など、多様な方法
を検討します。

職 員がやりがいをもって働きつづけられるよう、
また魅力的で選ばれる組織となるよう
「利用者のQOL向上」「ADL・IADLの
維持向上」「地域への貢献」「収支バランスの維持」
などの要素をふまえながら、個々の働き方に連動
した給与体系への修正に向けて、人事制度の再構築
をおこないます。

年に一度の
おたのしみ

からだ爽快教室

お楽しみ会開催



毎年ご厚意でコンサートをしてくださる青山譲二さん。ありがとうございます！

12月に大雪のため中止
となった「からだ爽快
教室 お楽しみ会」が、
3月28日に振替開催
され、90名の方にご参加
いただきました。メイン
イベントの青山譲二さん
のミニコンサートを
はじめ、お菓子のつかみ
取りやレクリエーション、
抽選会など、あっという
間の90分間でした！



感謝の花束を渡してにっこり♪



↑青山譲二さんと、ゲスト出演された『シスターズ5』の皆さんに、
フラワーサークルの方から可愛いブーケのプレゼント♪

令和6年度 吉賀町社会福祉協議会 組織図

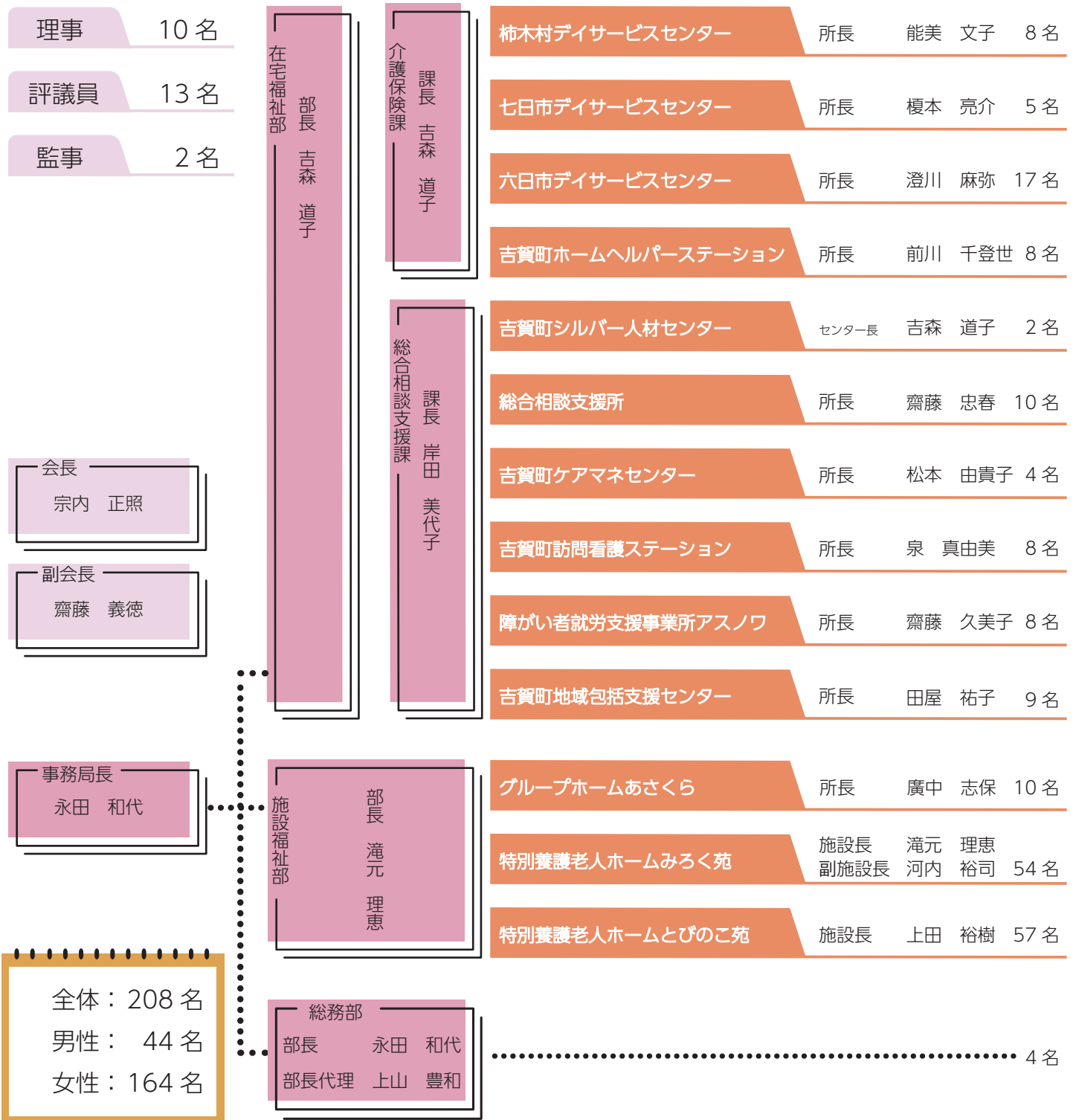

令和6年3月31日付 定年退職者

吉村 恵二 総務部 部長

令和6年4月1日付 再雇用者

吉村 恵二 総務部 事務員

令和6年度 予算

※理事会 (3/11) にて承認
評議員会 (3/21)

収入 (科目別)		(単位:千円)
事業活動による収入	会費	1,789
	寄付金	2,352
	経常経費補助金	39,076
	受託金	116,397
	貸付事業	510
	事業	20,100
	介護保険事業	766,567
	就労支援事業	7,220
	障害福祉サービス等事業	36,131
	医療事業	7,569
	貸出事業	30
	受取利息配当金	21
	その他の収入	3,865
その他の活動による収入	長期貸付金回収	80
	基金積立資産取崩	7,350
	積立資産取崩	1,000
	拠点区分間繰入金	500
合計	①	1,010,557

当期資金収支差額 ① - ② 13,751



支出 (事業別)		(単位:千円)	
社会福祉事業	法人運営	47,078	
	みろく苑 (小規模型)	155,157	
	みろく苑 (地域密着)	103,850	
	とびのこ苑 (小規模型)	166,540	
	とびのこ苑 (地域密着)	97,357	
	グループホームあさくら	37,816	
	吉賀町ホームヘルパーステーション	26,896	
	六日市デイサービスセンター	42,380	
	七日市デイサービスセンター	24,756	
	柿木村デイサービスセンター	29,255	
	吉賀町ケアマネセンター	23,032	
	就労継続支援 B 型事業所アスノウ	35,103	
	日常生活支援事業	2,508	
	町補助事業	1,375	
	町受託事業	48,000	
	基金運営事業	5	
	資金貸付事業	2,858	
	公益事業	移送事業	960
		吉賀町シルバー人材センター	27,037
吉賀町地域包括支援センター		48,058	
吉賀町訪問看護ステーション		23,814	
福祉センター管理運営事業		5,634	
町受託事業		19,300	
施設設備等による支出		固定資産取得支出	10,685
	ファイナンス・リース債務の返済支出	3,872	
その他の活動による支出	長期貸付金支出	1,000	
	基金積立資産支出	4,780	
	積立資産支出	6,200	
	拠点区分間繰入金支出	500	
	その他の活動による支出	1,000	
合計	②	996,806	

- ①腸内 (町内) 環境が良くなるでしょう
- ②どちらもぼかぼかするでしょう



Vol.20

卓球クラブ
メンバー 8名

ちいさな集い
訪問記

「ちいさな集い訪問記」では、町内の「ちいさな集い」の活動を紹介していきます。

毎週金曜日、いろんな世代が集まり、町民体育館で卓球を楽しんでいるグループです。健康維持や、体を動かす爽快感を求めて集まります。年齢やバックグラウンドの違うメンバーとの雑談は楽しいと取材した日も和気あいあいとした雰囲気が印象的でした。

各企業のご厚意により募金箱を設置いただいております。ご協力いただいた皆様に厚く御礼申し上げます。

あん摩マッサージ指圧
はり・きゅう・治療院

やまぶき様

1,000円
(3月分)

- | | | | | | | | | | | | | | | | | | | | | | | | | | | | | | | |
|----|----|----|----|-----|----|----------|-----|----|---------|-----|-----|---------|----|----|----------|----|----|---------|-----|----|----------|----|----|---------|-----|----|----------|-----|----|-------------|
| 朝倉 | 井藤 | 節恵 | 篤志 | 田野原 | 清水 | 秀治 (八重野) | 広島県 | 武森 | 映二 (和江) | 七日市 | 小笠原 | 俊一 (俊康) | 広島 | 小森 | 京子 (笑美子) | 蔵木 | 櫻下 | 久秋 (花子) | 立河内 | 川口 | 好彦 (キクエ) | 梶谷 | 三浦 | 教亨 (卓司) | 広島県 | 崎村 | 六士 (ハズエ) | 広島県 | 橋本 | 由美子 (藤井 綾子) |
|----|----|----|----|-----|----|----------|-----|----|---------|-----|-----|---------|----|----|----------|----|----|---------|-----|----|----------|----|----|---------|-----|----|----------|-----|----|-------------|

香典・玉串返礼

※()内は故人

次の方々より社会福祉事業のためにご寄付頂きました。



令和6年3月1日
~3月31日受付分
(受付順・敬称略)



全て無料です。お気軽にご相談ください。
感染予防対策を行いながら実施しております。

5月の相談・イベント等
日程表

日時	相談名	相談内容	場所	予約	担当・問い合わせ先
12日(日) 10時~12時	行政書士相談	相続・遺言、各種契約、 不動産関係、戸籍関係など	六日市基幹集落 センター	必要	島根県行政書士会益田支部 予約は 能美行政書士事務所 090-9065-9194へ
13日(月) 10時~12時	法律相談	遺言、相続、贈与、財産分与、 多重債務、民事の法律問題等	福祉センター (六日市)	必要	弁護士 谷川 円氏 予約 社協 77-0136
17日(金) 9時~12時	ふくし 何でも相談	人権侵害、日頃の悩み等	福祉センター (六日市)	不要	人権擁護委員・民生委員 お問い合わせ 社協 77-0136
21日(火) 10時~12時	行政書士相談	遺言書や契約書作成、 成年後見制度について等	柿木公民館	必要	行政書士 能美 保誠氏 予約 社協 77-0136
28日(火) 13時半~15時	陽だまりの会	認知症の方とその家族の会	福祉センター (六日市)	お問合せ ください	地域包括支援センター TEL77-3123

おたんじょうび おめでとう！



しのべ さら
篠部 沙羅ちゃん(R5.4.25生)

初節句は家族みんなで
お祝いをしました。
たくさん食べて、遊んで、寝て、
すくすく成長中です。

令和6年5・6月に誕生日を迎える、3歳以下のお子様の写真を募集しています！

メ切：令和6年4月5日

MAIL: g-matsumoto@yoshika-shakyo.jp ☎ 77-0136



QRコードで
簡単に
お申し込み

社協の活動への気づき、ご意見等がございましたら、お寄せください。☎77-0136

社協だより「くらしもっと」の発行は、共同募金助成金を活用しています

